

www.flatbooster.com

phpMyAdmin Handbuch

deutsche Auflage

Datum: 16.01.2012

Version: 1.0.2

Download: <http://flatbooster.com/support>

Inhaltsverzeichnis

1	phpmyadmin	1
1.1	Datenbank Export / Import	1
1.2	Datenbank Reparatur	4

1 phpmyadmin

phpMyAdmin ist ein Tool zur Administration Ihrer MySQL Datenbank.

1.1 Datenbank Export / Import

Der Login in phpMyAdmin erfolgt mit Ihren Datenbankzugangsdaten.

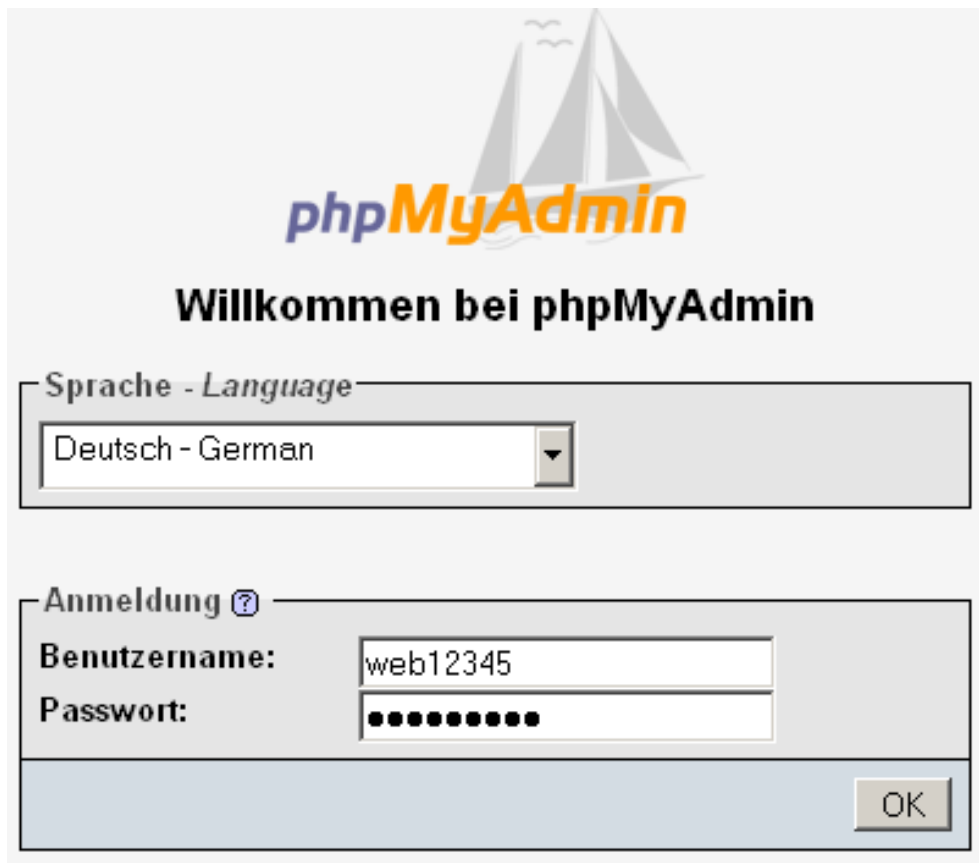

phpMyAdmin

Willkommen bei phpMyAdmin

Sprache - *Language*

Deutsch - German

Anmeldung ⓘ

Benutzername: web12345

Passwort: ●●●●●●●●

OK

Auf der linken Seite sehen Sie Ihre Datenbanken (in diesem Fall 3 Stück).

Wenn Sie eine Datenbank geöffnet haben, können Sie oben rechts die Navigation nutzen um ein Export und Import durchzuführen.

Table	Aktion	Einträge	Typ	Kollati
<input type="checkbox"/> users	[Icons]	1	MyISAM	utf8_unicode
<input type="checkbox"/> wp_commentmeta	[Icons]	0	MyISAM	utf8_general
<input type="checkbox"/> wp_comments	[Icons]	1	MyISAM	utf8_general
<input type="checkbox"/> wp_links	[Icons]	7	MyISAM	utf8_general
<input type="checkbox"/> wp_options	[Icons]	159	MyISAM	utf8_general
<input type="checkbox"/> wp_postmeta	[Icons]	17	MyISAM	utf8_general
<input type="checkbox"/> wp_posts	[Icons]	16	MyISAM	utf8_general
<input type="checkbox"/> wp_terms	[Icons]	2	MyISAM	utf8_general
<input type="checkbox"/> wp_term_relationships	[Icons]	8	MyISAM	utf8_general
<input type="checkbox"/> wp_term_taxonomy	[Icons]	2	MyISAM	utf8_general
<input type="checkbox"/> wp_usermeta	[Icons]	22	MyISAM	utf8_general
<input type="checkbox"/> wp_users	[Icons]	1	MyISAM	utf8_general
12 Tabellen	Gesamt	236	MyISAM	latin1_swec

Below the table, there are links for 'Alle auswählen / Auswahl entfernen / Tabellen m. Überhang ausw.', a 'markierte:' dropdown, and buttons for 'Druckansicht' and 'Strukturverzeichnis'. At the bottom, there is a message: 'Neue Tabelle in Datenbank usr_web120588_3 erstellen'.

Die Standardeinstellungen können Sie beim Export beibehalten. Klicken Sie auf OK um die Datenbank herunterzuladen.

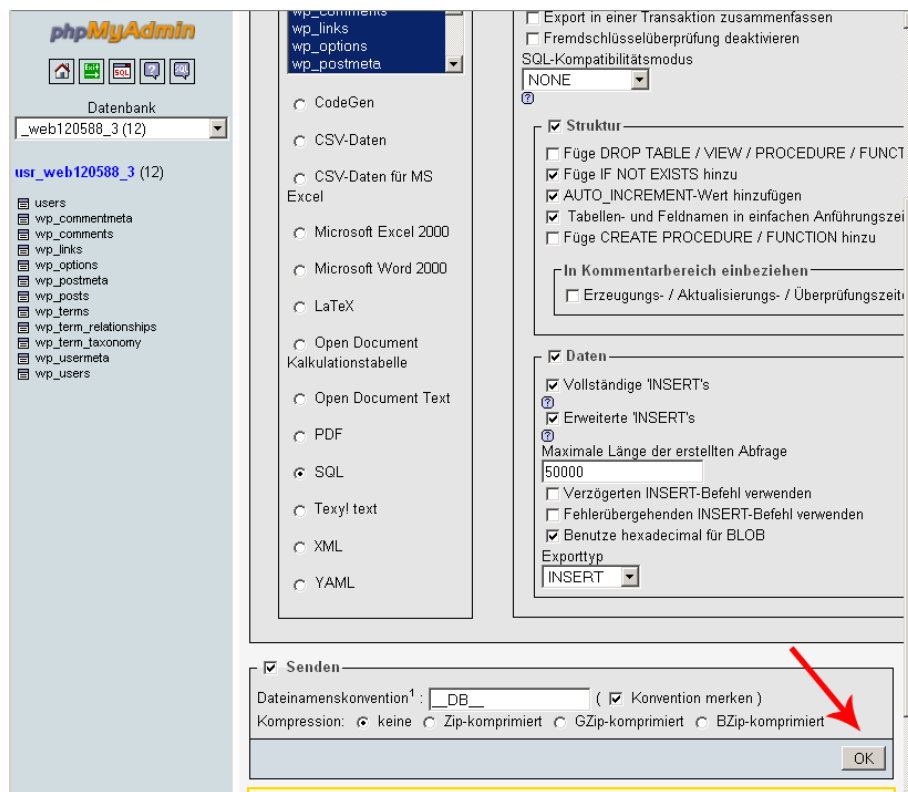

1.2 Datenbank Reparatur

Sie können auf der Tabellenübersichtseite Ihrer Datenbank, die Tabellen markieren und Aktionen durchführen. Insbesondere "Repariere" oder "Optimiere" Tabellen ist nützlich, sollte es unerwartet Fehler auf Ihrer Datenbank geben.

Tabelle	Aktion	Einträge	Typ	Kollati
<input checked="" type="checkbox"/> users		1	MyISAM	utf8_unicode
<input checked="" type="checkbox"/> wp_commentmeta		0	MyISAM	utf8_general
<input checked="" type="checkbox"/> wp_comments		1	MyISAM	utf8_general
<input checked="" type="checkbox"/> wp_links		7	MyISAM	utf8_general
<input checked="" type="checkbox"/> wp_options		159	MyISAM	utf8_general
<input checked="" type="checkbox"/> wp_postmeta		17	MyISAM	utf8_general
<input checked="" type="checkbox"/> wp_posts		16	MyISAM	utf8_general
<input checked="" type="checkbox"/> wp_terms		2	MyISAM	utf8_general
<input checked="" type="checkbox"/> wp_term_relationships		8	MyISAM	utf8_general
<input checked="" type="checkbox"/> wp_term_taxonomy		2	MyISAM	utf8_general
<input checked="" type="checkbox"/> wp_usermeta		22	MyISAM	utf8_general
<input checked="" type="checkbox"/> wp_users		1	MyISAM	utf8_general
12 Tabellen	Gesamt	236	MyISAM	latin1_swec

markierte:
 markierte:
 Leeren
 Löschen
 Druckansicht
 Überprüfe Tabelle
 Optimiere Tabelle
Repariere Tabelle
 Analysiere Tabelle